

**EMPODERAR JÓVENES  
PARA PREVENIR EL  
CONSUMO DE ALCOHOL**

**SMASHED**

**CHILE**

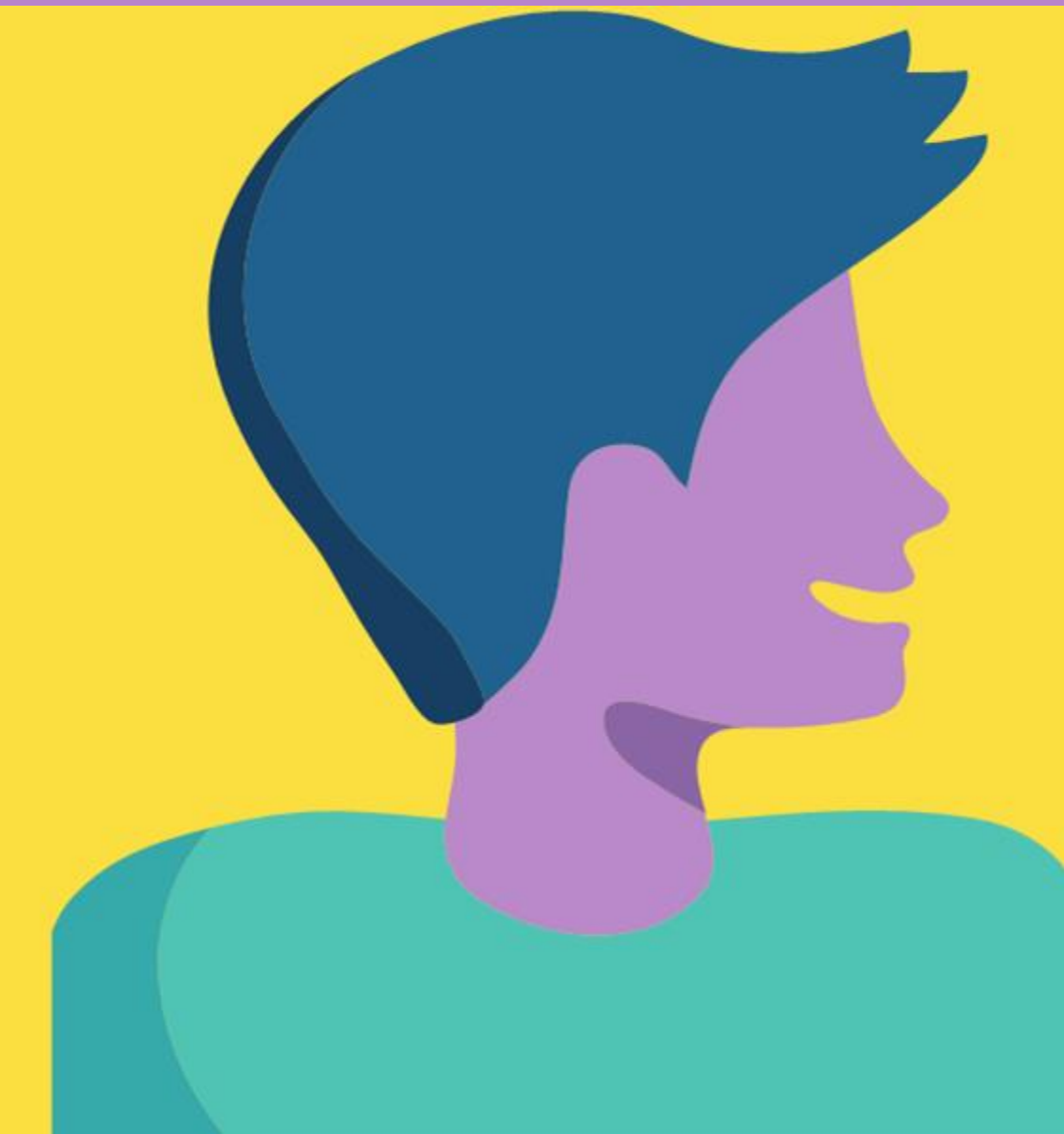

De acuerdo a la OMS el 26,5% de la población mundial de jóvenes entre 15 y 19 años (155 millones) consumen alcohol anualmente.

En Chile más del 50% de los estudiantes de secundaria ha consumido alcohol el último año.

Entre otras cosas, el consumo temprano interfiere en el rendimiento escolar, genera impacto en el incremento de muertes, accidentes, acoso sexual, violencia, embarazo precoz y aumenta la posibilidad de que un adolescente se convierta en dependiente toda su vida no solamente de alcohol sino de otras drogas.

SMASHED es una herramienta gratuita de aprendizaje interactivo, desarrollada para satisfacer la creciente necesidad global de una prevención eficaz del consumo precoz de alcohol en los jóvenes.

SMASHED originalmente fue desarrollado de forma independiente en el Reino Unido por Collingwood Learning, entidad que administra el programa globalmente y apoya a configurar, adaptar e implementar Smashed según los requerimientos y complejidades de cada país o región. Actualmente está presente en más de 36 países con más de 2 millones de espectadores y busca alcanzar a 10 millones de jóvenes al año 2030.

SMASHED en América Latina y el Caribe ha beneficiado a 950 mil adolescentes de 11 a 17 años, hasta mayo de 2023. En Chile, ha alcanzado a 57 mil adolescentes en las regiones de Atacama, Valparaíso, O'Higgins, Maule y Metropolitana.

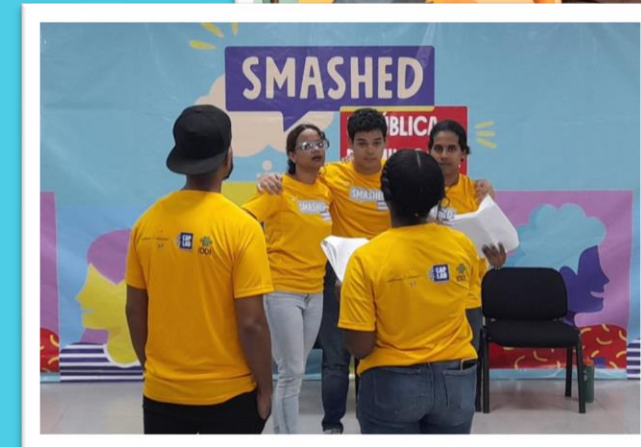

**LA HERRAMIENTA UTILIZA AL ARTE,  
EN FORMA CINE INTERACTIVO,  
COMO LENGUAJE UNIVERSAL PARA  
ALERTAR A JÓVENES Y  
ADOLESCENTES Y GENERAR  
REFLEXIONES.**

## SMASHED ONLINE:

Cortometraje interactivo presentado al público adolescente con un atractivo programa de aprendizaje electrónico.

- Puede ser presencial con la visita de un facilitador del programa
- Puede ser remoto con la asistencia virtual de un facilitador del programa



# SMASHED ONLINE CONTEMPLA LA EVALUACIÓN PRE Y POST A LOS ADOLESCENTES



The image shows a screenshot of the SMASHED ONLINE interface. In the top left corner, there is a logo for "SMASHED" with "ONLINE" written above it. In the top right corner, there are icons for a user profile and a menu. The main content is a red speech bubble with a white arrow pointing to it from the right. Inside the speech bubble, the text reads: "¡Haz esta encuesta rápida con el grupo antes y después de ver Smashed para ver qué han aprendido! Te mostraremos cómo los estudiantes han progresado en su aprendizaje al final del curso." followed by "Anima a los estudiantes a responder honestamente ya que no es una prueba. Usa nuestra guía de actividades 'Cabezas Abajo, Manos Ariba' ([aquí](#)), para que los estudiantes puedan responder de forma anónima." Below the text is a white button with the word "EMPEZAR" in black. To the right of the speech bubble, there is a stylized illustration of a person's head and shoulders in profile, with purple hair and a yellow face, wearing a blue and white striped shirt.

**SMASHED** ONLINE

## VAMOS A VER QUÉ SABES

¡Haz esta encuesta rápida con el grupo antes y después de ver Smashed para ver qué han aprendido! Te mostraremos cómo los estudiantes han progresado en su aprendizaje al final del curso.

Anima a los estudiantes a responder honestamente ya que no es una prueba. Usa nuestra guía de actividades 'Cabezas Abajo, Manos Ariba' ([aquí](#)), para que los estudiantes puedan responder de forma anónima.

**EMPEZAR**

# ES LA HISTORIA DE TRES ADOLESCENTES CON VIVENCIAS MUY CERCANAS Y ACTUALES

## CONOCE A LOS PERSONAJES

Antes de empezar, presentemos a Manuel, Lina y Javier.



### MANUEL <sub>15</sub>

Estudia mucho, se divierte mucho. Bueno, no puedes estar pegado a los libros todo el tiempo, ¿verdad?



### LINA <sub>15</sub>

Pensadora sagaz, bebedora ocasional. Lina irá a las Olimpiadas algún día. ¿Por qué aspirar a menos?

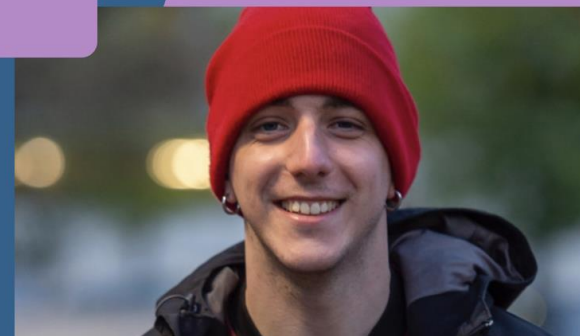

### JAVIER <sub>17</sub>

Rápido, divertido, pretencioso. ¿Y qué si él no tiene trabajo? La vida es muy corta para preocuparse por todo eso.

CONTINUAR ➡

# LA PLATAFORMA ES MUY INTERACTIVA Y MANTIENE ATENTOS A LOS ADOLESCENTES



# ESTÁN CONTEMPLADAS VIDEOLLAMADAS A LAS QUE LOS ADOLESCENTES DEBERÁN RESPONDER

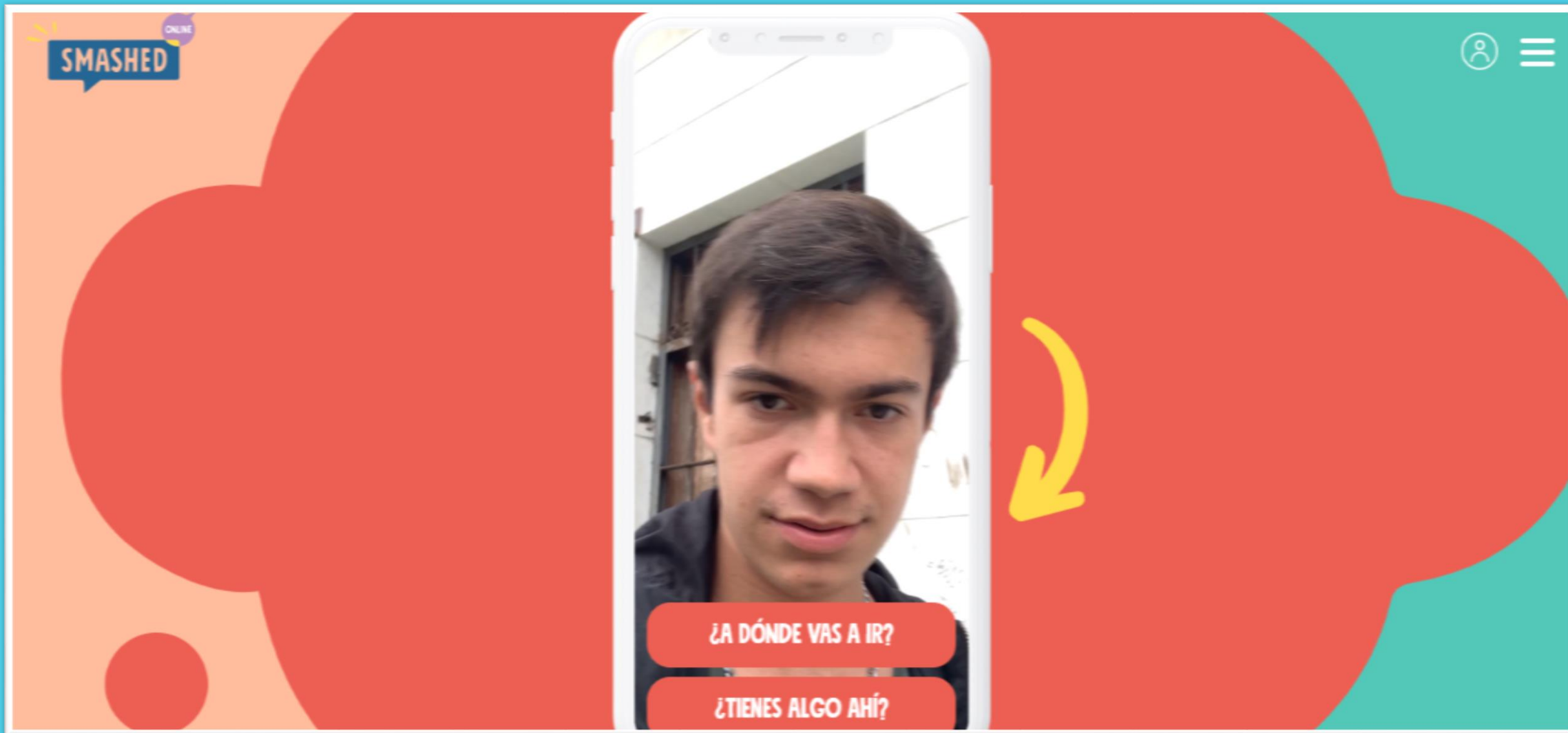



# LA PLATAFORMA TAMBIÉN TIENE PAUSAS DONDE EL FACILITADOR GUÍA LA REFLEXIÓN

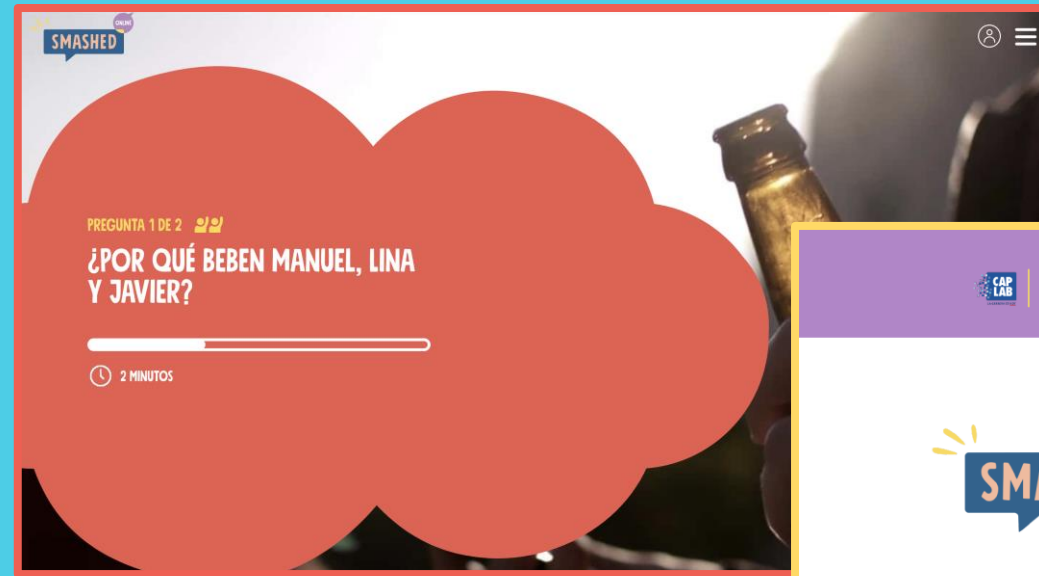



## DURACIÓN:

- La duración de la sesión SMASHED Online es de 60 minutos aproximadamente.



Esta metodología busca construir un sentimiento de empoderamiento positivo mientras hablamos con honestidad, conocimiento y propósito. Busca empoderar a las generaciones para que tomen decisiones conscientes.

Nuestro equipo de facilitadores son jóvenes, lo cual permite que el mensaje siga siendo cercano para los adolescentes.

ONLINE

SMASHED

CHILE

## ALGUNOS TESTIMONIOS



Puente Alto



Coltauco

ONLINE

SMASHED

CHILE

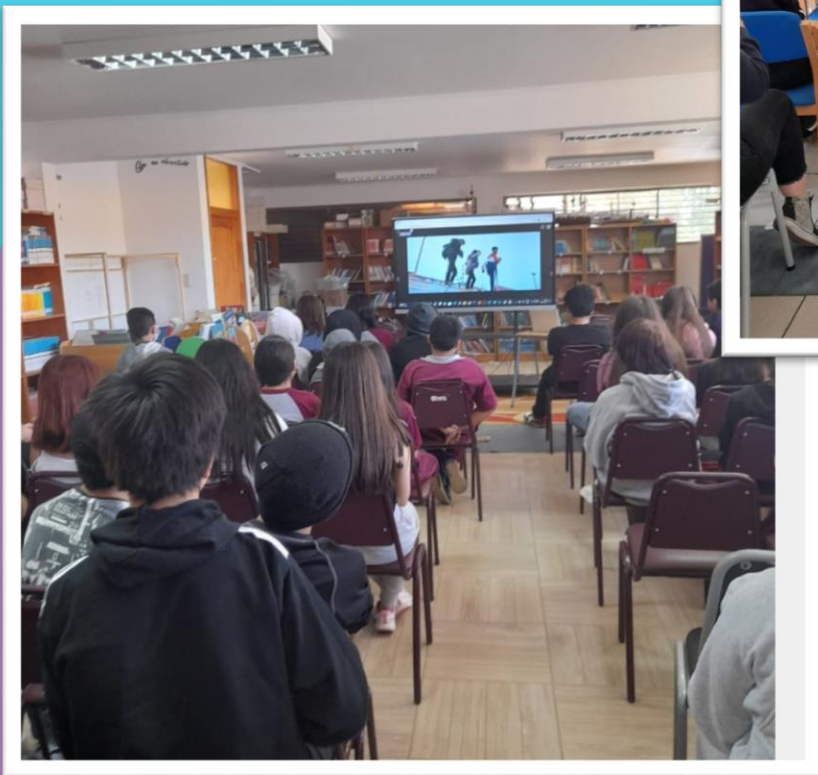

Con el apoyo de Instituto Aliança com Adolescente de Brasil, CAPLAB de Perú y HEXAGON GROUP en Chile buscamos llevar esta metodología, sin ningún costo, a jóvenes chilenos que por su edad y la presión del entorno, se enfrentan a los riesgos de consumo precoz de alcohol. Buscamos acceder a establecimientos educacionales u otros foros con presencia masiva de jóvenes y adolescentes.

Contacto en Chile:

Rosa Inés Vásquez  
[rvasquezhidalgo@gmail.com](mailto:rvasquezhidalgo@gmail.com)  
(+56) 9 7104 5263

